

売掛入金管理 / 口座振替管理機能

売掛金の照合・消し込み
毎月時間がかかって大変。
未収金リストは増えるばかり

全額未収・一部未収など個
別の状況把握がしにくいし、
漏れもあるかも

自動引き落としにしたいけ
ど、集金代行ってどんな仕
組み？導入は簡単？

こんな不安もファーストケアが解決！

経理業務もスリム化！ 介護保険業務ソフトファーストケア
利用者請求の集金管理を簡単・確実に

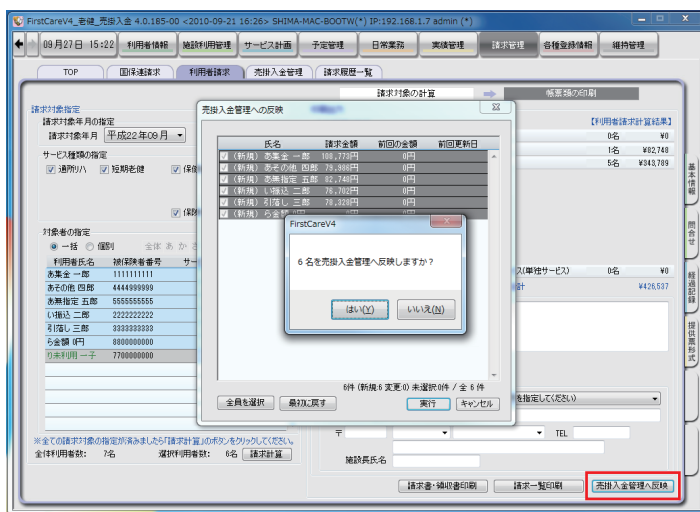

●月次の売掛一覧表が出力可能です。
煩わしい利用者請求の集金管理をファーストケアの利用者請求と連携することにより、簡単に処理できます。

●一般的な集金代行サービスと連携が可能、集金結果の取り込みもボタン一つで実行(※)。

●請求額の一部の入金処理も可能(複数の場合備考欄を利用)。面倒な処理も1画面で。

●全額未収、一部未収金額を翌月請求額として繰り越すことも可能。回収漏れを防ぎます。

●請求後に、銀行振込予定から現金での集金への請求方法の変更にも対応。間違いのない管理が可能。

※テスト済集金代行業者(平成22年9月末現在)
浜銀ファイナンス・リコーリース ※順次対応予定

※「売掛入金管理機能」「口座振替管理機能」はファーストケアのオプションサービスです。



導入のご相談・購入に関するお問い合わせ

※仕様は変更になる場合があります。予めご了承ください。



株式会社ビーシステム

〒215-0021 神奈川県川崎市麻生区上麻生 1-5-2 日土地新百合ヶ丘ビル 4 階 (営業時間: 10:00-12:00/13:00-18:00 土日祝祭日除く)
【TEL】044-959-5885 【FAX】044-959-5886 【E-mail】firstcare@bee-system.jp 【ホームページ】http://www.fc-soft.jp

売掛入金管理機能 機能概要

一括購入タイプ：31,500円

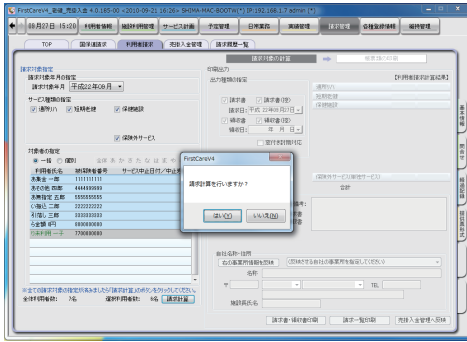

①ファーストケア利用者請求画面

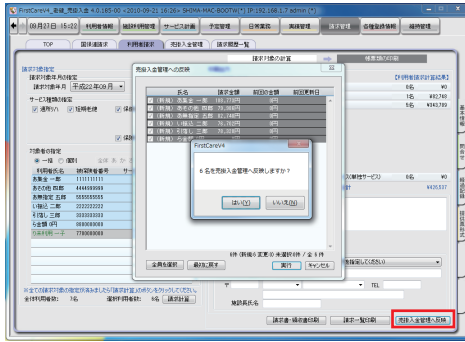

②利用者請求情報を売掛入金管理へ受け渡し

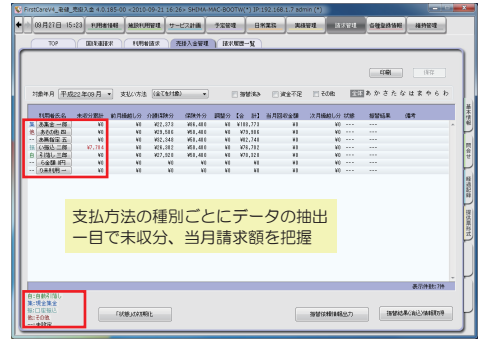

③売掛入金管理画面

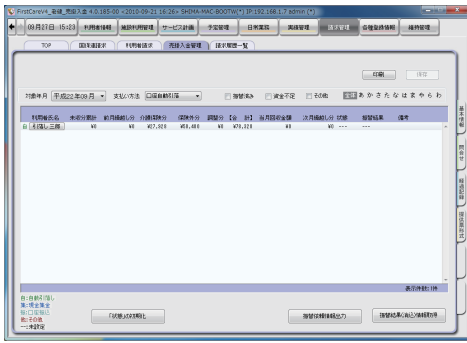

④口座振替対象者を絞り込み

対象年月：平成 22年08月分 支払方法：現金集金 **売掛入金管理一覧印刷**

No	利用者名	未収分累計	前月繰越分	当月分	振替分	【合計】	当月	次
			繰越分	繰越外分			回収金額	繰越
1	現金集金 一部	¥0	¥7,252	¥23,119	¥120,290	¥0	¥150,661	¥0
2	現金集金 一部	¥0	¥0	¥23,119	¥45,360	¥0	¥74,479	¥0
小計(現金集金)		¥0	¥7,252	¥52,232	¥165,640	¥0	¥225,124	¥0

売掛入金管理一覧印刷 作成日：平成 22年09月27日

振替分	【合計】	当月	次月	状態	振替結果	備考
		回収金額	繰越分			
¥0	¥150,661	¥0	¥0	---	---	
¥0	¥74,479	¥0	¥0	変更済	---	
¥0	¥225,124	¥0	¥0			

⑤帳票類印刷画面



- 売掛入金管理画面では利用者個別の情報を詳細に確認することが可能
- 請求額の一部の入金処理も可能
- 全額未収、一部未収金額を翌月請求額として繰り越すことも可能

口座振替管理機能 機能概要

一括購入タイプ：31,500円

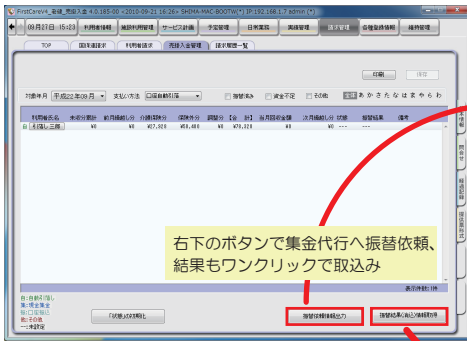

ここがポイント!
ファーストケアから簡単操作で
引落依頼データを作成・データ送信

介護事業者
ファーストケア利用

引落依頼データ提出

集金代行業者

回収金の送付(指定口座へ)
回収結果報告

ここがポイント!

回収結果はワンクリックで
ファーストケア「売掛入金
管理機能」に取り込み

回収結果と
回収金送付

各金融機関へ
引落依頼

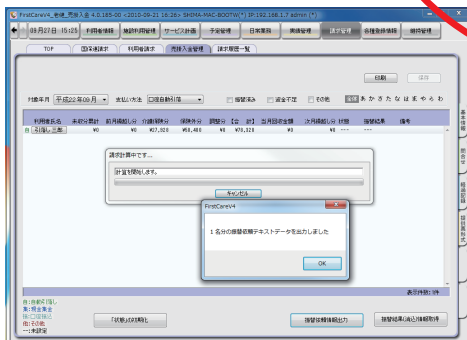

請求書
利用者様

サービス利用料の引落し

利用者様
お取引金融機関

●ワンクリックで依頼データを作成・提出

<集金代行サービス利用開始までの流れ>

